

Valores!
Os meus, os seus
e os nossos.

CASA ARTE VIDA

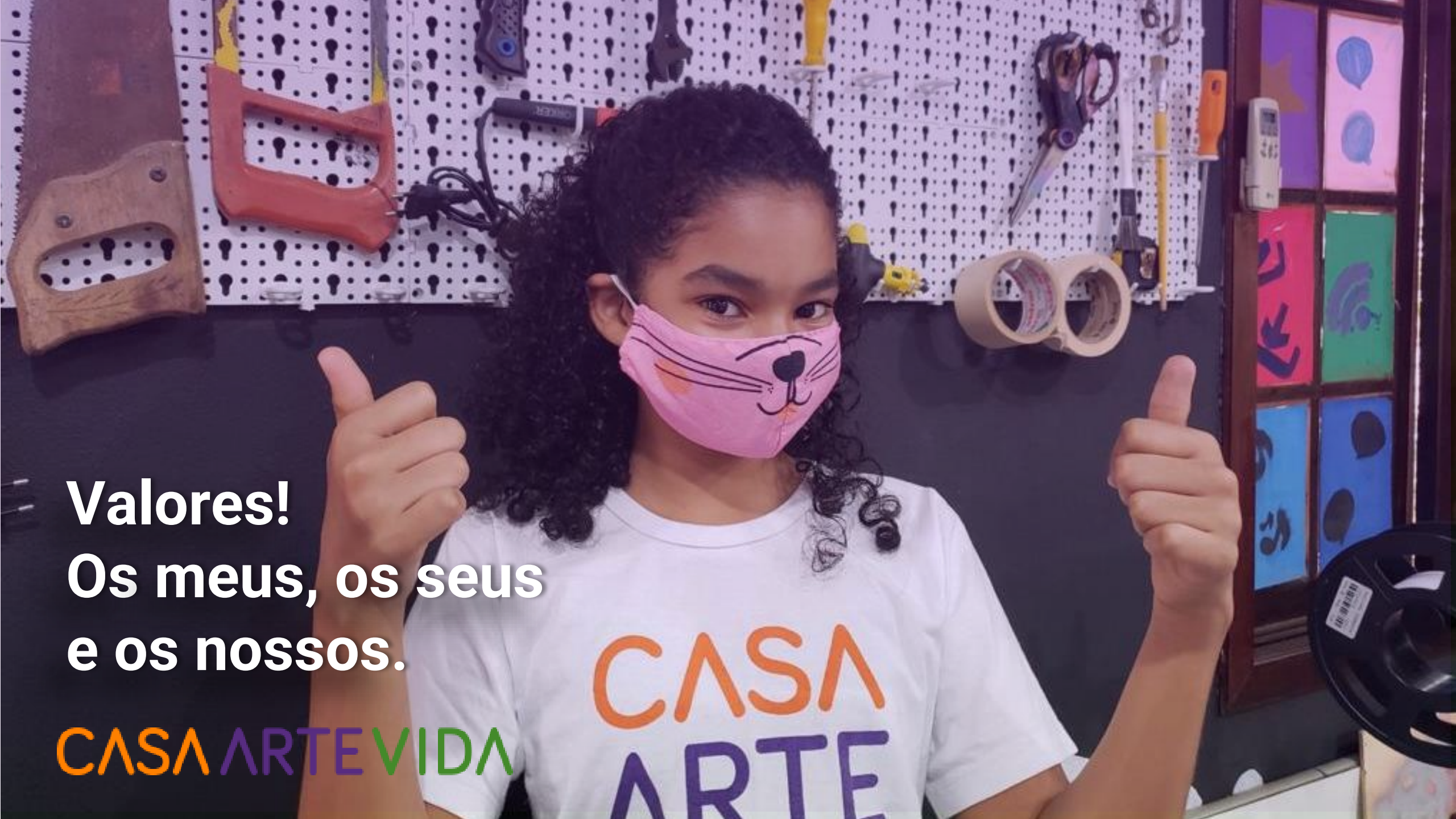



**EDUCAÇÃO + CIDADANIA + CULTURA =
DESENVOLVIMENTO SOCIAL**

ONDE ESTAMOS

PEDRA DE GUARATIBA

A localização da instituição foi uma escolha voltada para atendimento de uma área empobrecida, com o IDH de 0,744. Ocupa a 118ª posição entre 126 localidades do Rio de Janeiro (IBGE, 2000). Era clara a necessidade de transformação social da região.



PORQUÊ ESTAMOS AQUI?

- **Alta densidade demográfica**
- **Aumento demográfico exponencial** nos últimos 20 anos
- **+20 mil crianças** na rede pública de ensino da região
- **Deficiência nos equipamentos públicos locais** de educação, cultura e saúde
- **Empobrecimento** da região

O QUE NOS MOVE?

- **Alto potencial** por ser uma região **periférica** com **atrativos turísticos, ambientais e culturais**
- **Capacidade** de organização e **mobilização** da comunidade local
- Interesse do **público** local
- Não ser uma **região de violência**

MISSÃO

Promover o Desenvolvimento Social através de iniciativas ligadas à Educação de qualidade.

1 ERRADICAÇÃO DA POBREZA



4 EDUCAÇÃO DE QUALIDADE



10 REDUÇÃO DAS DESIGUALDADES



A young boy with short dark hair, wearing a white t-shirt, is smiling and pointing towards the camera. He has a small red mark on his left wrist. The background is a plain, light-colored wall.

VISÃO

Reproduzir um modelo de desenvolvimento sustentável e descentralizado em diversas localidades, respeitando os valores fundamentais do projeto.



VALORES

Responsabilidade ambiental e social, Ética,
Transparência, Solidariedade, Cooperação e
Equidade

A CASA ARTE VIDA EM NÚMEROS



1.400 crianças e adolescentes atendidos



680 horas de atividades online



34,5 toneladas de alimentos distribuídos no último ano



12 escolas públicas parceiras



100% das crianças atendidas obtiveram rendimento superior à média da turma na escola.



3% evasão no projeto de Educação Complementar

NOSSA PROPOSTA

Oferecer atividades sócio educativas, com foco em **tecnologia**, práticas de **cidadania** participativa e atividades **culturais**, no **contraturno escolar**, com apoio de **alimentação** nutritiva e suporte **psicossocial**.



CRIANÇAS 5 A 12 ANOS

- Educação Complementar
- Inglês
- Maker Lab
- Promoção familiar
- Atividades Socioeducativas



ADOLESCENTE 13 A 17 ANOS

- Inglês
- Maker Lab
- Coletivo Jovem (Unidos da CAV)
- Expresso do Futuro



JOVENS 18 A 24 ANOS

- Expresso do Futuro
- Oficinas profissionalizantes



INOVAÇÃO E DIFERENCIAIS

José Pacheco – **Pedagogia da
Autonomia** – Educação Social

Inspiração no modelo de Educação Social da Escola da Ponte, em Portugal, que coloca os alunos como protagonistas do próprio processo de aprendizagem, estimulando o desenvolvimento da autonomia e trabalhando competências e habilidades socioemocionais.

INOVAÇÃO E DIFERENCIAIS

Projeto pedagógico com
metodologia ativa

STEAM

Aprendizagem por
projetos

STEAM



Ciência



Tecnologia



Engenharia



Arte



Matemática

INOVAÇÃO E DIFERENCIAIS

Trabalho alinhado para o desenvolvimento das múltiplas inteligências Gardner

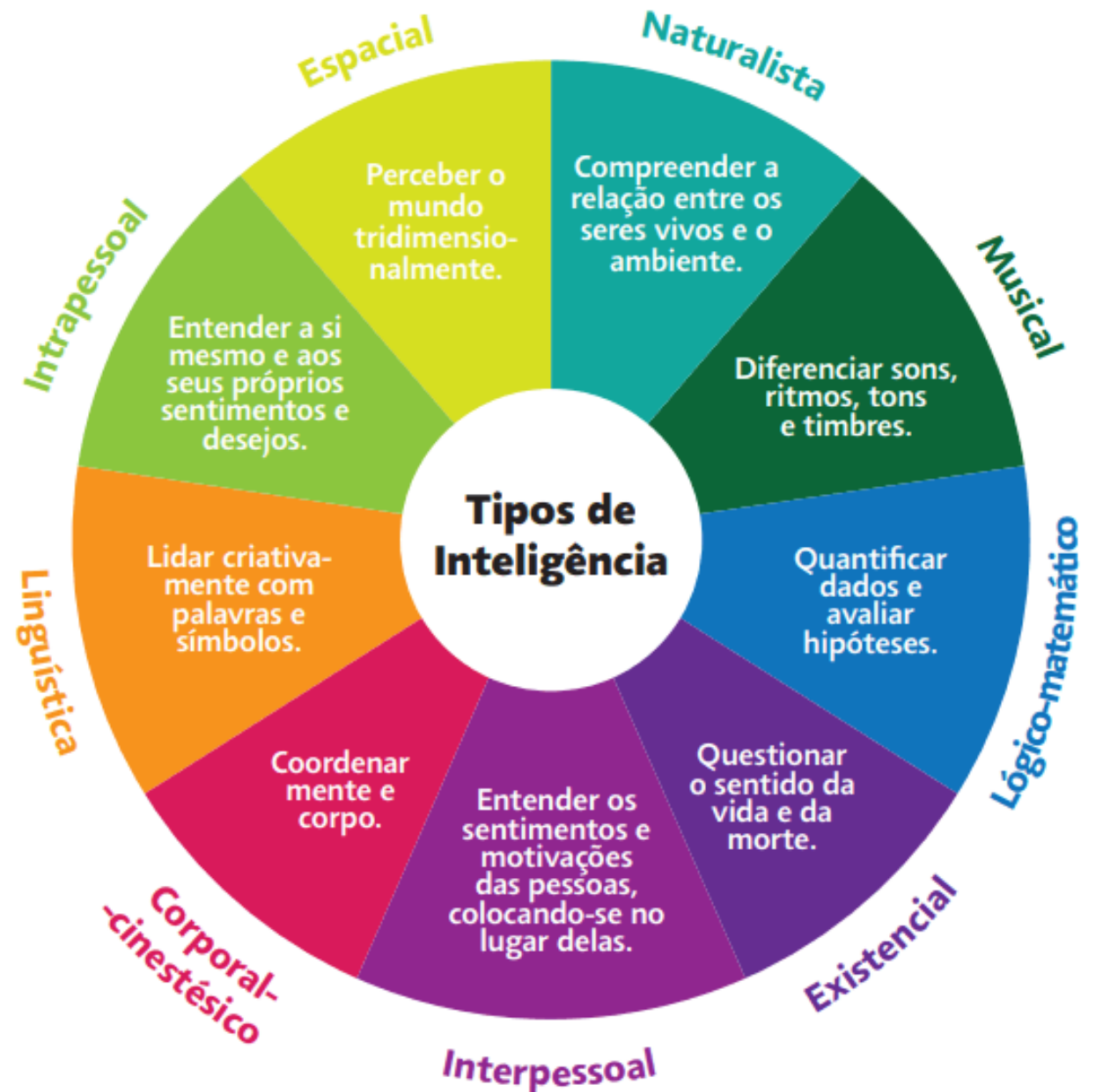

INOVAÇÃO E DIFERENCIAIS

Trabalho alinhado às práticas para os Objetivos de Desenvolvimento Sustentável.

O projeto pedagógico aplicado com as crianças é elaborado destacando os objetivos em cada atividade realizada. De uma forma geral nosso trabalho contribui mais para os objetivos:



PROJETOS



Estamos formando cidadãos globalizados e pra isso trabalhamos alinhados aos ODS, não só quando falamos da gestão da organização, mas também nas atividades diretas com as crianças. Para uma formação completa, acreditamos que outras competências poderiam ser agregadas ao processo educativo e com isso fechamos nosso modelo metodológico com as Múltiplas Inteligências de Gardner, divididas em 8 áreas de abordagem. A seguir, os projetos são apresentados enfatizando as principais áreas das Múltiplas Inteligências e os principais ODS trabalhados em de cada um.

PROJETOS

Inglês

- Espacial
- Linguística
- Intrapessoal



Atividade de inglês (International Women's Day).

↔ Não listado





PROJETOS

Atividades Socioeducativas

- Espacial
- Naturalista
- Musical
- Lógico-matemático
- Existencial
- Interpessoal
- Corporal-cinestésico
- Linguística
- Intrapessoal



PROJETOS

Maker Lab

- Espacial
- Naturalista
- Musical
- Lógico-matemático
- Existencial
- Interpessoal
- Corporal-cinestésico
- Linguística
- Intrapessoal



PROJETOS

Promoção Familiar

- Espacial
- Naturalista
- Existencial
- Interpessoal
- Corporal-cinestésico
- Intrapessoal



Nosso projeto é feito de gente para gente!

EQUIPE

Como uma empresa com foco no Desenvolvimento Social local, empregamos pessoas da própria comunidade.



Tipos de atendimento em 2020



Atividades socioeducativas online



Atendimento Psicossocial



Cestas distribuídas



Ações educativas de prevenção ao corona vírus



Produção de EPIs -Dimpi Gestão e saúde



Produção e distribuição de máscaras

Registros de atividades realizadas



CASA ARTE VIDA



Editais para captação de recursos



Os investimentos recebidos dos editais foram direcionados para produção de EPIs para ajudar ao combate da COVID-19, na distribuição de cestas básicas para moradores da região de Pedra de Guaratiba e o pagamento da equipe técnica que auxiliou os atendimentos psicossociais das famílias.

ENTREGA DE CESTAS BÁSICAS

Mês	Doadores	QD	Público Alvo
ABRIL	Casa Arte Vida	120	Famílias da CAV e Comunidade.
	The British School	31	Comunidade.
	Fundação Angélica Goulart	20	Famílias da CAV e Comunidade.
MAIO	Casa Arte Vida	150	86 famílias da comunidade.
	Instituto da Criança	80	10 Instituto Luciano
	Daniel Martins	40	24 para o Lar Espírita Grupo Aprendizes do Amor / 16 para as famílias da CAV.
	Orquestra da Maré	80	40 Paróquia São Pedro Apóstolo / 40 para as famílias da CAV.
	Depósito da região	09	Famílias da CAV e Comunidade.
JUNHO	Casa Arte Vida	150	Famílias da CAV e Comunidade.
	Casa Arte Vida	20	Famílias da CAV e Comunidade.

Mês	Doadores	QD	Público Alvo
JULHO	Casa Arte Vida	120	Famílias da CAV e Comunidade.
	ONE BY ONE.	10	Famílias da CAV e Comunidade.
	Mauro Pereira	10	Famílias da CAV e Comunidade.
AGOSTO	Compra Mercado Emanuel	120	Famílias da CAV e Comunidade.
SETEMBRO	BALL Corporation	220	Famílias da CAV e Comunidade.
OUTUBRO	Mauro Pereira	10	Famílias da CAV e Comunidade.
NOVEMBRO	Casa Arte Vida	120	Famílias da CAV e Comunidade.
DEZEMBRO	Casa Arte Vida	120	Famílias da CAV e Comunidade.
TOTAL DE CESTAS:		1.430	



ALIMENTAÇÃO

Além da distribuição dos alimentos e material de limpeza, a CAV ofereceu às famílias orientação sobre aproveitamento integral dos alimentos e diminuição do desperdício. Foram realizadas atividades pedagógicas com o objetivo de orientar as famílias sobre uma alimentação voltada para o aumento da imunidade e saúde preventiva.



PEDAGOGIA

Em 2020 desenvolvemos o projeto pedagógico com o tema VALORES, os meus, os seus e os nossos. Relacionando os valores empatia, respeito e solidariedade no contexto de aprendizagem da Casa Arte Vida.

Os objetivos do projeto é estimular a autonomia, o pensamento crítico e a responsabilidade na aprendizagem, construindo os aspectos da ética com a relação com o outro e estimulando os nossos aprendizes assumirem um papel ativo diante das mudanças necessárias em diferente realidades sociais pondo em prática os valores como empatia, solidariedade, respeito e o trabalho em equipe.

Logo no início do ano letivo, fomos impactados com a pandemia do Novo Coronavírus e por conta disso relacionamos o tema do projeto pedagógico a esta nova realidade. Dessa forma as ações da instituição passaram a ser desenvolvidas no modo virtual por meio de aplicativos como Whatsapp e Zoom.





PEDAGOGIA

Como forma de cumprir o distanciamento físico e social indicados como práticas de contenção do contágio de doenças.

No primeiro momento fizemos um questionário com a intenção de verificarmos as condições de acesso à internet dos participantes do projeto da Casa Arte Vida.

Como a pandemia vem gerando um quadro de medo, angústia e isolamento social, realizamos atividades educativas para diminuir o impacto no desenvolvimento cognitivo, afetivo e social das crianças, promovendo atividades online para trazer conforto, afeto, confiança e a ampliação do universo de trocas culturais.

Desta maneira esperamos que a prática pedagógica realizada virtualmente possa impactar no modo de agir das crianças frente à nova realidade, possibilitando aos educandos uma aprendizagem ativa por meios de trocas, experiências e pesquisas, reafirmando os laços de afeto tão importantes para o processo de ensino.

PROMOÇÃO FAMILIAR

Considerando a importância do contexto familiar para o desenvolvimento saudável da criança, ampliamos o foco de nossas intervenções visando a promoção da emancipação familiar. Para tanto, a equipe técnica de Assistência Social e Psicologia trabalhou no Programa de Promoção Familiar ações conjuntas para montar um diagnóstico atualizado do perfil das famílias atendidas. Foram realizados atendimentos individualizados com as famílias e com as crianças, e reuniões coletivas com a apresentação de temas que foram levantados durante a fase de diagnóstico social das famílias. Os principais temas abordados: violência doméstica, acesso à rede de assistência social pública e programas de distribuição de renda, violação de direitos humanos e geração de renda para as famílias. Foram feitos encaminhamentos à rede de assistência social pública através do CRAS regional, Conselho Tutelar de Guaratiba e a 10ª CRE (Coordenadoria Regional de Educação).



AÇÕES DE CAPTAÇÃO DE RECURSOS

- Impacto Ekloos e Instituto Neoenergia
- Edital de Matchfundig do Benfeitoria e Fundação Tide Setubal)
- Helping Hands;
- Ações beneficentes;
- Grupo do Bem;
- Bazar Solidário CAV.

PARCERIAS DESENVOLVIDAS

- ESCOLAS PÚBLICAS PARCEIRAS DA 10ª CRE:
- E.M. Emma D'Ávila de Camillis
- E.M. Rivadávia Pinto
- E.M. Mirtes Wenzel
- E.M. Barbara Seixas
- E.M. Nestor Victor
- E.M. Elisa Joaquina Daltro Peixoto
- E.M. Leocádia Torres
- GEO. Dr. Sócrates
- EDI Samira
- EDI Germano Tomé

PARCERIAS DESENVOLVIDAS

OUTROS PARCEIROS:

THE BRITISH SCHOOL

FUNDAÇÃO ANGÉLICA GOULART

INSTITUTO HUMANIZE

PRÊMIO MELHORES ONGS 2020

SELO DOAR

ATLASMED

HELPINGHANDS

NEAC

ONE BY ONE

MAURO PEREIRA

LEILÃO DA GRINGA

LIQUEFEITO

DACCASA

TREINAMENTOS PARA A EQUIPE

- Participação em simpósios de educação;
- Treinamento para equipe nas novas ferramentas;
- Educação 360;
- Webinars Educação Eleva;
- Processo de aceleração Edital Impactô – Consultorias;
- Workshop KIO – Instituto Ekloos;
- Treinamento para o programa ONG Fácil – Instituto Ekloos.

PREMIAÇÕES



Prêmio Itaú Unicef
2015 e 2017



Prêmio Cem Melhores
ONGs 2019 e 2020



Uma das 10 melhores
ONGs de pequeno
porte em 2020

PARCERIAS



O ano de **2020** foi desafiador em vários sentidos, para nós e para o **mundo**. Tivemos a certeza que estamos todos **conectados!** Observamos ainda mais o **impacto social** que causamos na nossa **região**, com a ajuda de grandes **amigos**, conseguimos fazer ainda mais a diferença na vida das nossas **famílias** e de outras próximas.

Como chancela de um trabalho que foi muito **bem realizado**, fomos premiados **mais uma vez** como uma das **100 melhores ONGs do Brasil**. Dessa vez, além disso recebemos o **prêmio** de uma das **10 melhores ONGs de pequeno porte em 2020**.

O que fica para **2021** é a certeza que será mais um ano **desafiador** e com muitas incertezas, ao mesmo tempo muita **esperança** que continuaremos **avancando** e trazendo **transformação** por meio do **desenvolvimento social** para nossa **comunidade**.

CASA ARTEVIDA

OBRIGADA!

 casaartevida.org.br

 [@casaartevida](https://www.instagram.com/casaartevida)

 www.facebook.com/casartevida

 contato@casaartevida.org.br

 21 33051653

 Pedra de Guaratiba – Zona Oeste – RJ